Schaumstoffrolle

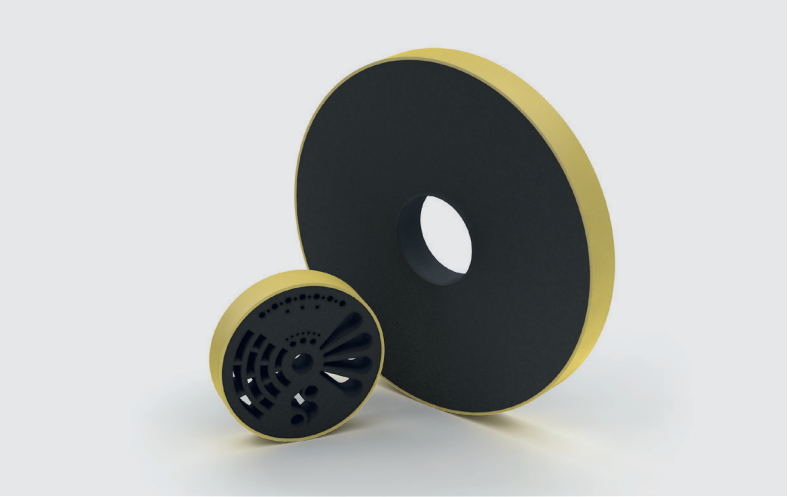

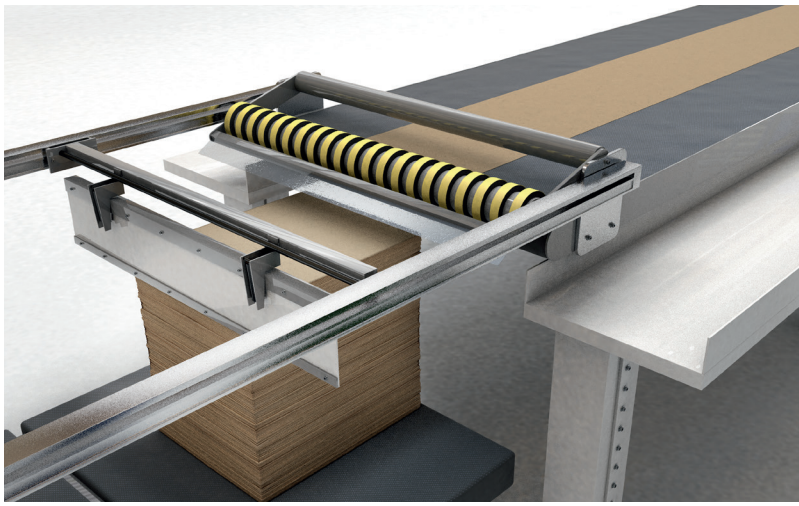

Die ESBAND Schaumstoffrolle wird klassischerweise in der Produktion von Pappe eingesetzt, wo sie als Niederhalter beim Stapeln der Pappe dient. Je Maschine werden bis zu 40 Rollen auf einer Welle eingesetzt. Die Rolle muss daher leicht sein und zudem einen hohen Reibwert gegenüber der Pappe haben. Rollen aus kompaktem PU kommen aufgrund ihres Gewichts nicht in Frage. Daher besteht die ESBAND Schaumstoffrolle aus einem leichten Schaumststoffkern, der mit einer verschleißfesten Beschichtung aus Polurethan verbunden ist.

Vorteile

- Hohe Abriebfestigkeit der Beschichtung bzw. des Verschleißschutzes
- Hohe Lebensdauer durch deutlich verbesserte Haftung des Verschleiß-schutzes
- Verschiedene Farben möglich, dadurch optischer Hinweis, wenn Verschleißschutz verbraucht ist
- Abmessungen / ggf. Aussparungen individuell nach Kundenwunsch
- Sehr geringes Raumgewicht

Einsatzbereiche

- Anpressrollen Papier / Pappe
- Unterschiedliche Puffer- oder Anpressanwendungen mit ähnlichem Prinzip denkbar

Branche

Kartonagen-Herstellung

Ihr Ansprechpartner

Christian Huth
Vertrieb
E-Mail: chuth@esband.de

Stephan Risse
Vertrieb
E-Mail: srisse@esband.de